第3章　看護診断(計画)

平成　14年　10月

コスモシステム株式会社

看護診断（計画）のご説明

ウルトラさんの今後は、喫煙、排便についての問題を提起し、看護をして下さい。
ウルトラさんの問題の、喫煙に対しての目標は･･･、観察、看護、教育は････。

看護計画の機能樹

- 計画
  - 診断（計画）編集
    - 関連因子選択
    - 目標選択
    - 観察（O）選択
    - 看護（T）選択
    - 教育（E）選択
  - 診断（計画）評価
  - サマリ入力
- 帳票
  - 問題点抽出リスト
  - 診断（計画）リスト
  - 診断（計画）リスト詳細
  - 評価済み診断リスト
  - 看護要約
  - 退院時サマリ

画面、帳票サンプル

診断（計画）追加

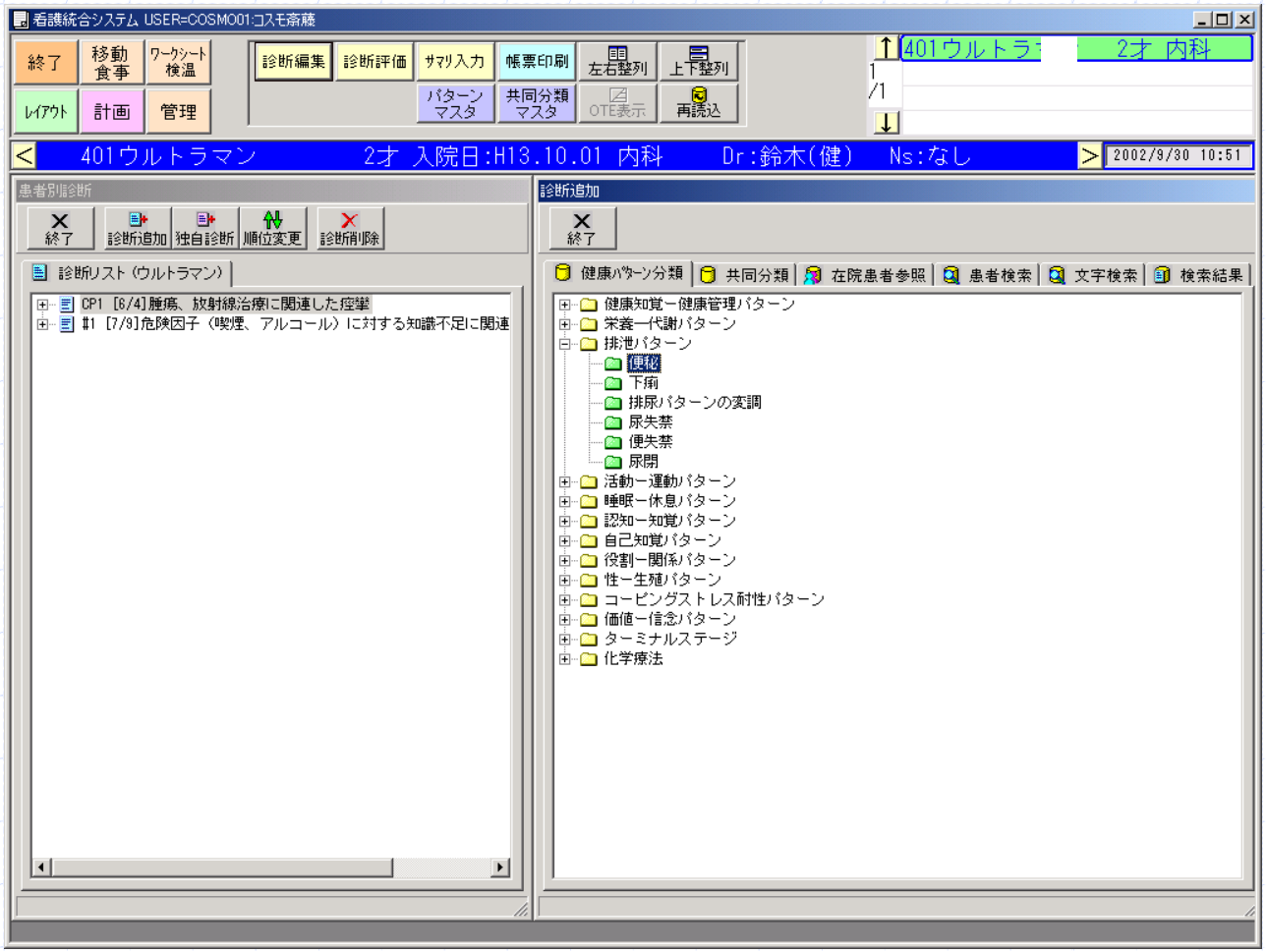

関連因子選択

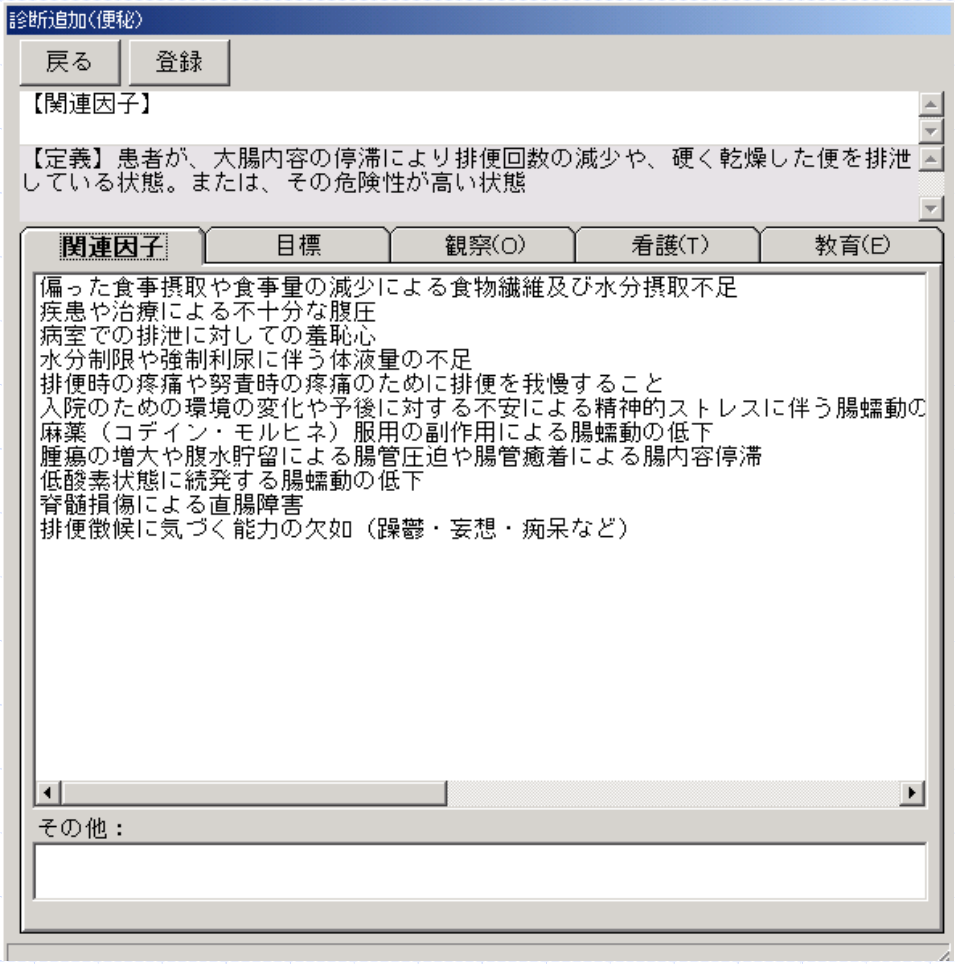
診断追加(便秘)
戻る
登録
【関連因子】
【定義】患者が、大腸内容の停滞により排便回数の減少や、硬く乾燥した便を排泄している状態。または、その危険性が高い状態
関連因子
目標
観察(O)
看護(T)
教育(E)
偏った食事摂取や食事量の減少による食物繊維及び水分摂取不足
疾患や治療による不十分な腹圧
病室での排泄に対しての羞恥心
水分制限や強制利尿に伴う体液量の不足
排便時の疼痛や努責時の疼痛のために排便を我慢すること
入院のための環境の変化や予後に対する不安による精神的ストレスに伴う腸蠕動の
麻薬（コデイン・モルヒネ）服用の副作用による腸蠕動の低下
腫瘍の増大や腹水貯留による腸管圧迫や腸管癒着による腸内容停滞
低酸素状態に続発する腸蠕動の低下
脊髄損傷による直腸障害
排便徴候に気づく能力の欠如（躁鬱・妄想・痴呆など）
その他：

目標選択

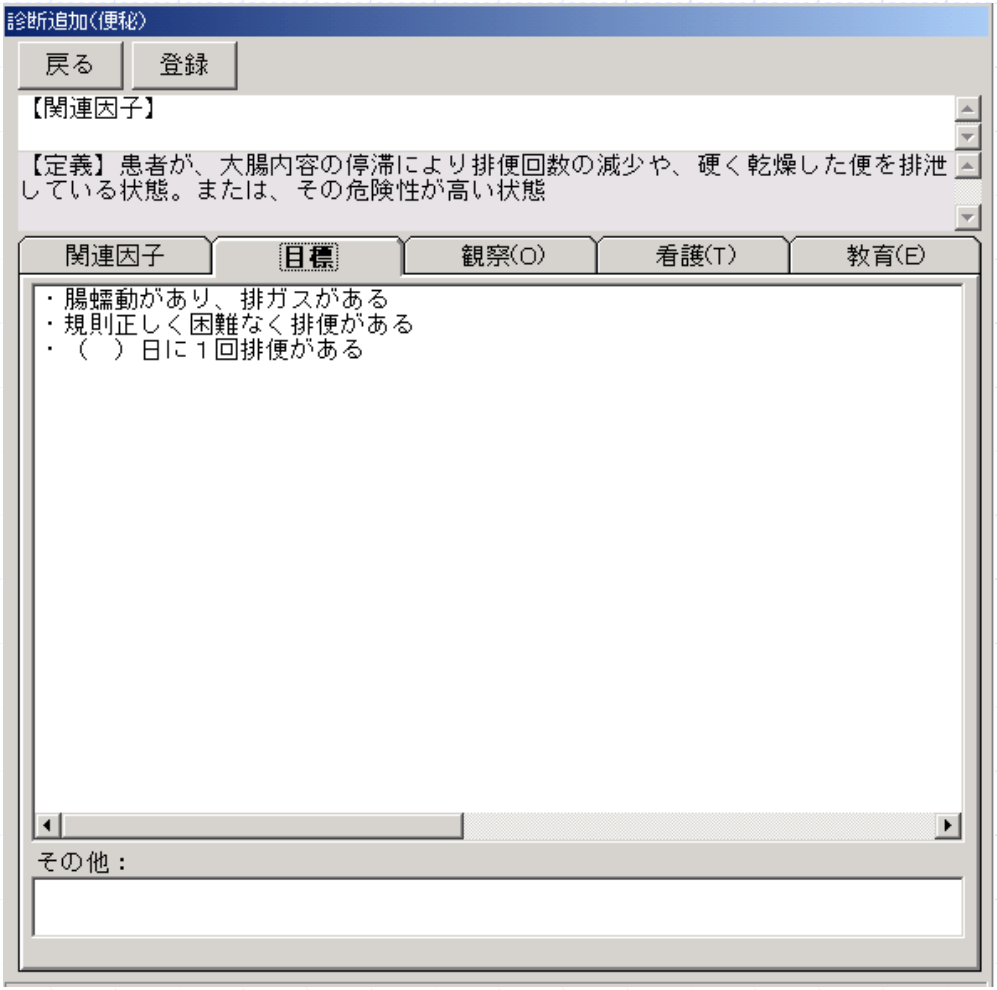
診断追加(便秘)
戻る
登録
【関連因子】
【定義】患者が、大腸内容の停滞により排便回数の減少や、硬く乾燥した便を排泄している状態。または、その危険性が高い状態
関連因子
目標
観察(O)
看護(T)
教育(E)
・腸蠕動があり、排ガスがある
・規則正しく困難なく排便がある
・（　）日に１回排便がある
その他：

観察(O)選択

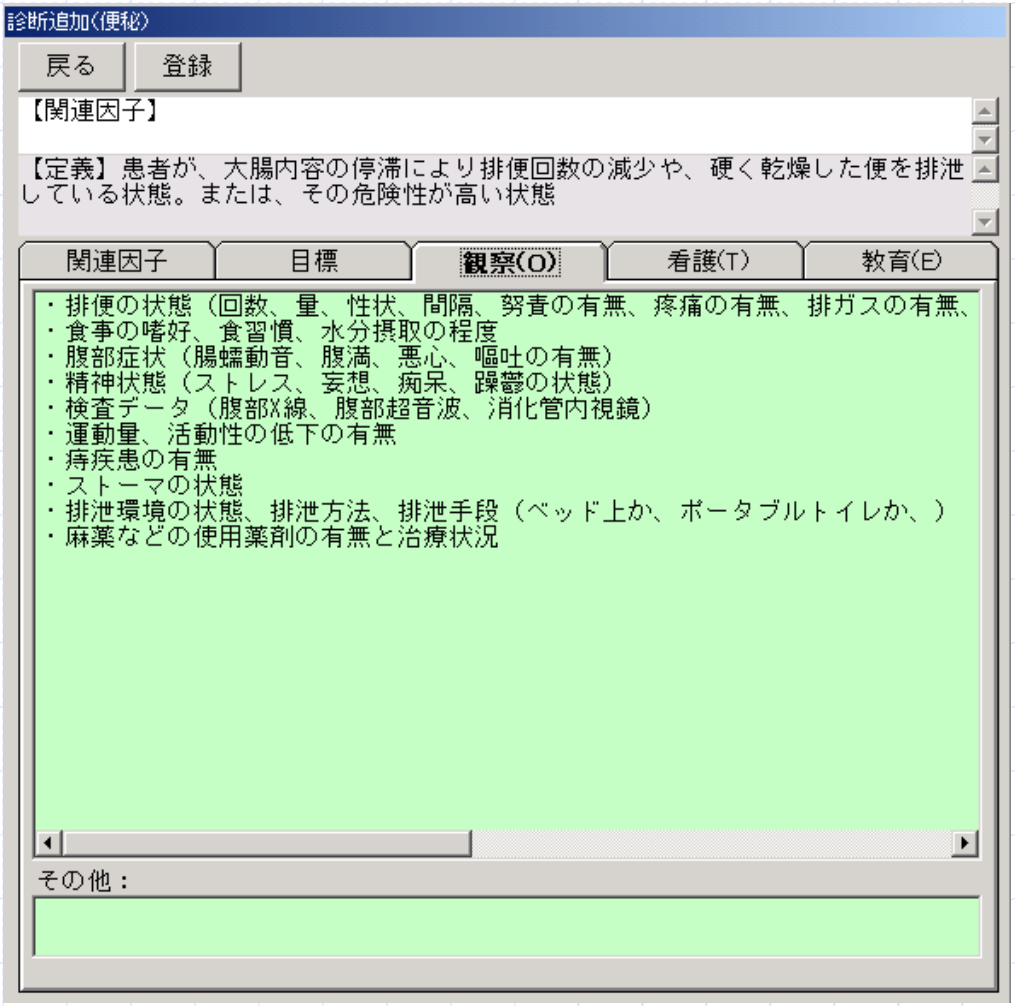
診断追加(便秘)
戻る
登録
【関連因子】
【定義】患者が、大腸内容の停滞により排便回数の減少や、硬く乾燥した便を排泄している状態。または、その危険性が高い状態
関連因子
目標
観察(O)
看護(T)
教育(E)
・排便の状態（回数、量、性状、間隔、努責の有無、疼痛の有無、排ガスの有無、
・食事の嗜好、食習慣、水分摂取の程度
・腹部症状（腸蠕動音、腹満、悪心、嘔吐の有無）
・精神状態（ストレス、妄想、痴呆、躁鬱の状態）
・検査データ（腹部X線、腹部超音波、消化管内視鏡）
・運動量、活動性の低下の有無
・痔疾患の有無
・ストーマの状態
・排泄環境の状態、排泄方法、排泄手段（ベッド上か、ポータブルトイレか、）
・麻薬などの使用薬剤の有無と治療状況
その他：

看護(T)選択

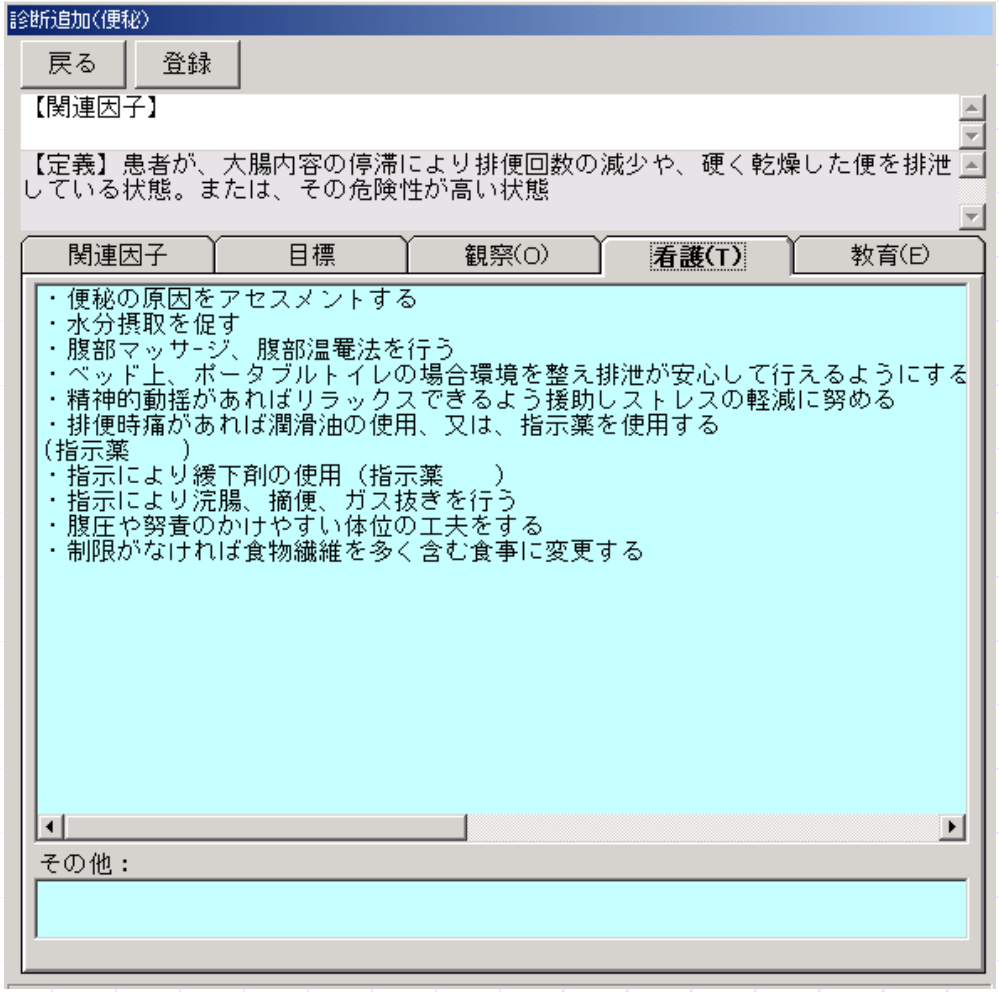
診断追加(便秘)
戻る
登録
【関連因子】
【定義】患者が、大腸内容の停滞により排便回数の減少や、硬く乾燥した便を排泄している状態。または、その危険性が高い状態
関連因子
目標
観察(O)
看護(T)
教育(E)
・便秘の原因をアセスメントする
・水分摂取を促す
・腹部マッサージ、腹部温罨法を行う
・ベッド上、ポータブルトイレの場合環境を整え排泄が安心して行えるようにする
・精神的動揺があればリラックスできるよう援助しストレスの軽減に努める
・排便時痛があれば潤滑油の使用、又は、指示薬を使用する
(指示薬　　)
・指示により緩下剤の使用（指示薬　　）
・指示により浣腸、摘便、ガス抜きを行う
・腹圧や努責のかけやすい体位の工夫をする
・制限がなければ食物繊維を多く含む食事に変更する
その他：

教育(E)選択

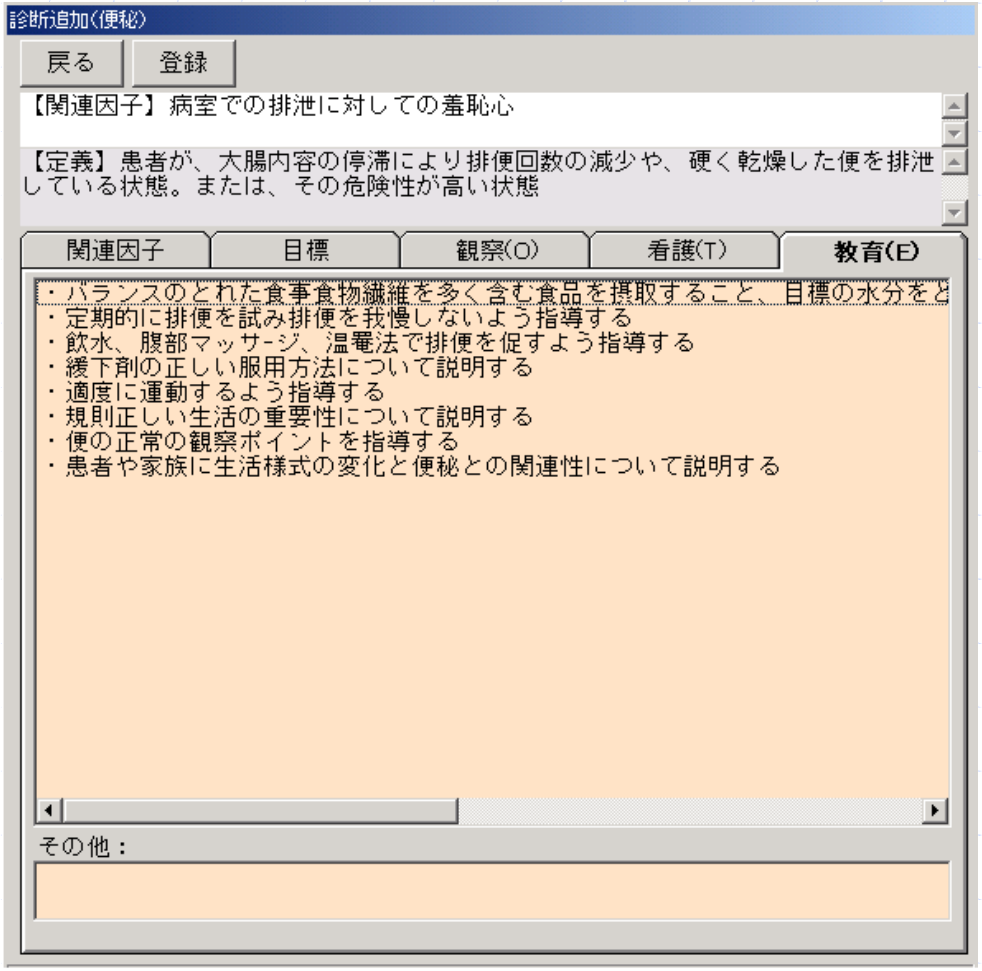
診断追加(便秘)
戻る
登録
【関連因子】病室での排泄に対しての羞恥心
【定義】患者が、大腸内容の停滞により排便回数の減少や、硬く乾燥した便を排泄している状態。または、その危険性が高い状態
関連因子
目標
観察(O)
看護(T)
教育(E)
・バランスのとれた食事食物繊維を多く含む食品を摂取すること、目標の水分をと
・定期的に排便を試み排便を我慢しないよう指導する
・飲水、腹部マッサ-ジ、温電法で排便を促すよう指導する
・緩下剤の正しい服用方法について説明する
・適度に運動するよう指導する
・規則正しい生活の重要性について説明する
・便の正常の観察ポイントを指導する
・患者や家族に生活様式の変化と便秘との関連性について説明する
その他：

診断(計画)評価

看護統合システム USER=COSMO01:コスモ斎藤

終了 移動食事 ワークシート検温 レイアウト 計画 管理

診断編集 診断評価 サマリ入力 帳票印刷 左右整列 上下整列 パターンマスタ 共同分類マスタ OTE表示 再読込

401ウルトラ 2才 内科

401ウルトラマン 2才 入院日:H13.10.01 内科 Dr:鈴木(健) Ns:なし 2002/9/30 11:30

診断評価

終了 評価取消

診断リスト(ウルトラマン) 継続中 評価済み

継続中診断

CP1 [6/4]腫瘍、放射線治療に関連した座業

#1 [7/9]危険因子(喫煙、アルコール)に対する知識不足に関連

#2 [9/30]病室での排泄に対しての羞恥心に関連する便秘

評価済み診断

評価編集

登録 評価削除

評価日付

看護診断

目 標

評価 解決

コメント

サマリ入力

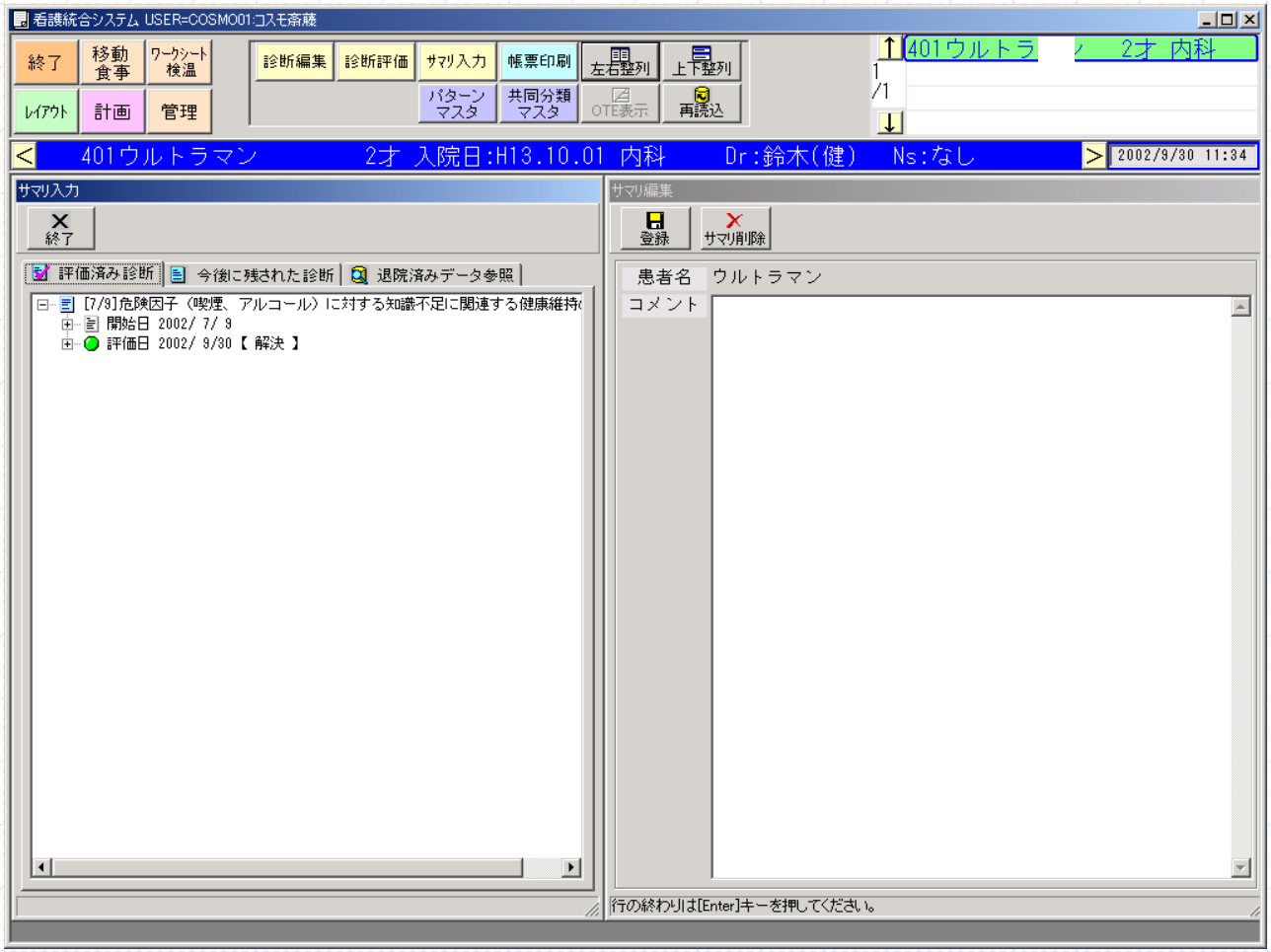
看護統合システム USER=COSMO01:コスモ斎藤
終了
移動 食事
ワークシート 検温
レイアウト
計画
管理
診断編集
診断評価
サマリ入力
帳票印刷
左右整列
上下整列
パターン マスタ
共同分類 マスタ
OTE表示
再読込
401ウルトラ 2才 内科
401ウルトラマン 2才 入院日:H13.10.01 内科 Dr:鈴木(健) Ns:なし
2002/9/30 11:34
サマリ入力
終了
評価済み診断
今後に残された診断
退院済みデータ参照
[7/9]危険因子（喫煙、アルコール）に対する知識不足に関連する健康維持
開始日 2002/ 7/ 9
評価日 2002/ 9/30 【 解決 】
サマリ編集
登録
サマリ削除
患者名 ウルトラマン
コメント
行の終わりは[Enter]キーを押してください。

問題点抽出リスト

1．入院時の情報　　問題点抽出リスト　　2002/09/30 13:06 印刷

1.氏　　名	ウルトラ
2.入 院 日	平成 13年 10月 1日
3.主　　訴	
4.診 断 名	
5.治療方針	
6.体　　重	
7.食　　事	
8.排　　泄	
9.活　　動	
10.清　　潔	
11.睡　　眠	
12.疾病の受け止め方	
13.家族環境	
14.既 往 歴	
15.価　　値	
16.ストレスの対処法	
17.入院までの経過	
18.入院時の身体症状(医師の診察結果も含む)	

○○○○病院

評価済み診断リスト

評価済み診断リスト

2002/09/30 13:24 印刷　1ページ

4東 401	19　ウルトラ　2才	病名	担当医	担当看護婦
		肺炎	鈴木	

診断内容	目標	看護計画／評価
#1 [7/9]危険因子（喫煙、アルコール）に対する知識不足に関連する健康維持の変調	・喫煙の減少、あるいは禁煙できる ・飲酒量が減少する	■Ｏ－Ｐ ・喫煙習慣の有無、喫煙歴、量 ・飲酒習慣の有無、頻度、量、種類 ■Ｔ－Ｐ ・健康管理について自己管理できない原因をアセスメントし、患者に合った指導方法を考慮する ■Ｅ－Ｐ ・アルコールの過剰摂取による健康への悪影響について説明する ★評価★ 9/30【解決】禁煙できた。

○○○○病院

看護要約

看 護 要 約

2002/09/30 13:12 印刷 1ページ

4東 401	19 2才 ウルトラ	病名	担当医	担当看護婦
		肺炎	鈴木	

なし

日付／評価	診断内容	目標
6/4～ 未評価	[6/4]腫瘍、放射線治療に関連した痙攣	痙攣時の事故防止 誘発因子への対処、症状の改善
7/9～9/30 解決	[7/9]危険因子（喫煙、アルコール）に対する知識不足に関連する健康維持の変調	・喫煙の減少、あるいは禁煙できる ・飲酒量が減少する
9/30～ 未評価	[9/30]病室での排泄に対しての羞恥心に関連する便秘	・規則正しく困難なく排便がある

○○○○病院

退院時サマリ

2002/09/30 13:15 印刷 1ページ

4階東（401）号

退院時サマリ

入院日 平成13年10月1日（月）
退院日

ＩＤ（ 19 ）ウルトラマン
ウルトラ．＿ 男 2才

担当Ｄｒ（ 鈴木 ） 看護度（ B3 ）
担当Ｎｓ（ ） 救護区分（ 徒歩 ）

住所 千葉県船橋 Tel 043-251-0999

病名（ 間質 ）血液型（ ）アレルギー（ ）
最新（ 間質 ）感染症（ ）入院目的（ ）

キーパーソン（ ）関係（ ）ＰＳ（ ０ ）

食事［ 常食&ＣＡＬ(高カ) ］ 水分制限［ ］ｍｌ
活動：外来内
ｺﾐｭﾆｹｰｼｮﾝ：内科
栄養ｺﾝﾄﾛｰﾙ：栄養師
測定：ﾎﾞﾀﾝ/SPO2 ｵﾝﾀﾞﾝ/SPO2
［食事］：食事介助（毎日） 食事介助（毎日） 食事介助（毎日）
［清潔］：手浴（日,火,木,土（週4回）） シャワー浴（月,木,金（週3回））
［排泄］：自己導尿（月,木,金（週3回）：テストコメント）
［リハビリ］：体重測定（毎日）
［治療管理経過］
なし

日付	診断内容	評価コメント
9/4～	[9/4]糖尿、放射線治療に関連した疲労	[未評価]
7/9～9/30	[7/9]危険因子（喫煙、アルコール）に対する知識不足に関連する健康維持の変調	9/30［解決］禁煙できた。
9/30～	[9/30]外出での排泄に対しての羞恥心に関連する疲労	[未評価]

病棟婦長サイン ＿＿＿＿＿＿

○○○○病院